Granjas para la Inclusión Social y Productiva

Julia M. Restrepo R.

Ingeniera Agrónoma

PIC®

NEVER STOP IMPROVING

Qué es PIC Colombia S.A.

PIC Colombia S.A es una empresa dedicada al desarrollo y comercialización de genética porcina

Qué es PIC Colombia S.A.

Misión:

Comprometidos con el progreso del sector y su gente, integramos la mejor genética al porcicultor, garantizando la máxima rentabilidad

Qué es PIC Colombia S.A.

Visión:

Ser el Aliado estratégico preferido por los Porcicultores, logrando en el año 2.018 atender el 80% del mercado nacional

Qué es PIC Colombia S.A.

Municipios de Impacto:

Santo Domingo
Angelópolis
Santa Rosa de Osos
Enterríos

- **El municipio de Santo Domingo se caracterizó durante los años 1990 al 2003 por estar en medio de un conflicto armado protagonizado por varios grupos que operaban al margen de la ley, sometiendo a la población y generando caos, extorsiones, desplazamientos, asesinatos, desconfianza en las autoridades, y poca credibilidad en las posibles industrias que se proyectarán en esa época.**

Qué es PIC Colombia S.A.

Municipio Santo Domingo, Antioquia

Qué es PIC Colombia S.A.

Gestión de la Cultura

Nuestro interés ha sido construir una sana convivencia y desarrollo social, creando ambientes que le permitan a la Comunidad **recobrar la confianza y a su vez creer en nuestra Empresa como un generador de escenarios de solidaridad y apoyo, logrando transformar la cultura social de la zona**.

PIC Colombia a través de la integración interinstitucional con los entes que intervienen en la zona, trabaja de forma articulada para así construir tejido social (*apoyo a la comunidad*) e inclusión económica (*generación de empleo*), lo que ha llevado a **ganarse la *confianza de la Comunidad*, puesto que cuentan con nosotros como *un aliado y patrón de interacción, generador de calidad de vida* y lo más importante, ha aportado a *devolverle a los habitantes del municipio la esperanza social.***

Con quiénes interactuamos en la región

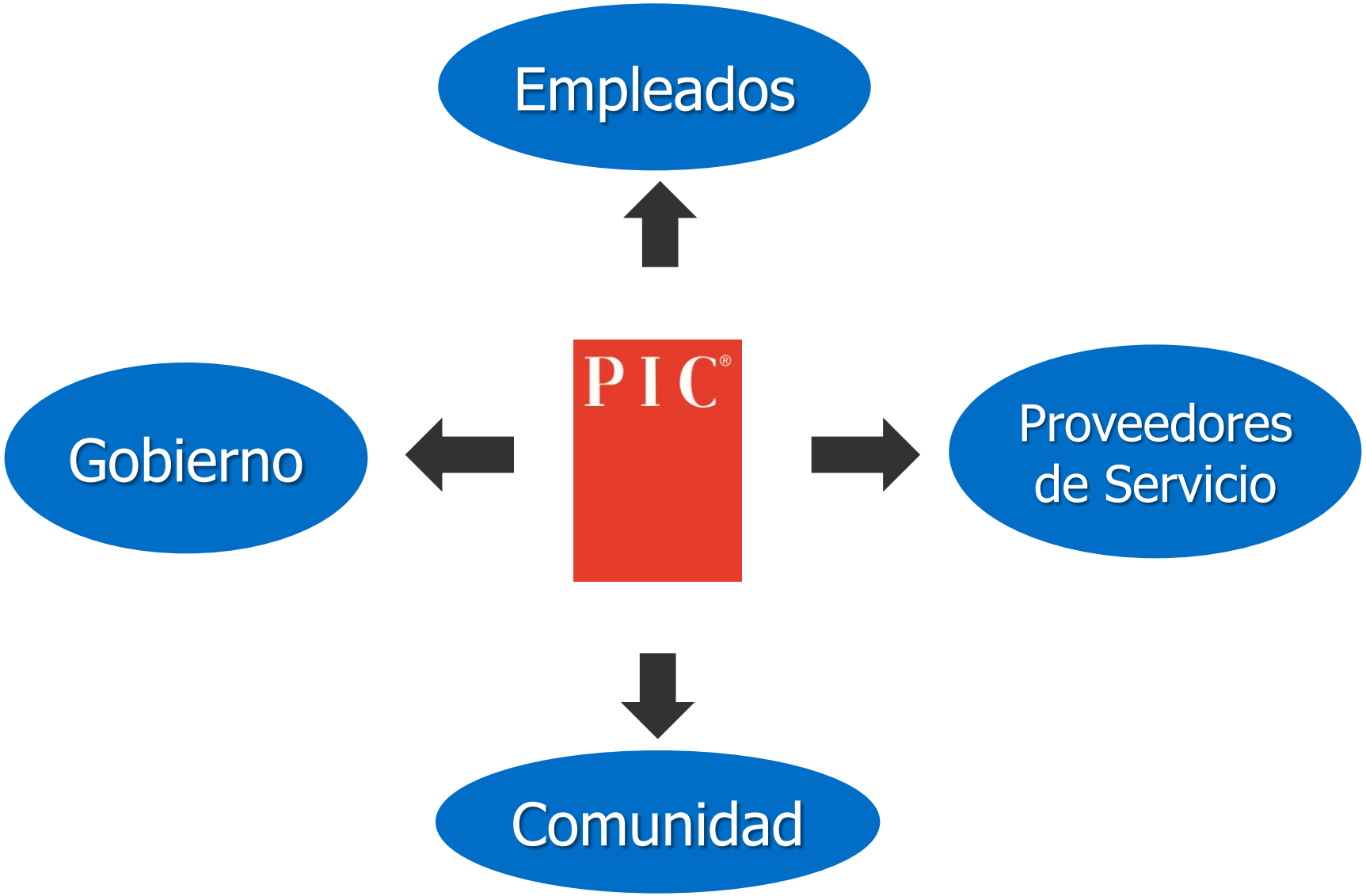

Con quiénes interactuamos en la región

Empleados

Cantidad de empleados **184**

Nivel Educativo

- Primaria: 38
- Secundaria: 85
- Técnicos: 8
- Tecnólogos: 21
- Universitarios: 14
- Postgrados: 17

Con quiénes interactuamos en la región

Empleados

Celebración Día de la Familia

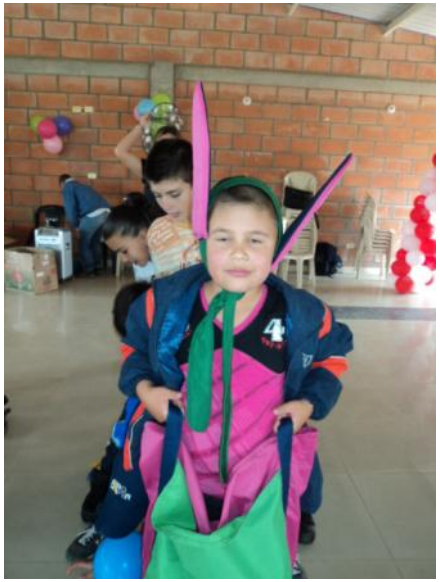

Con quiénes interactuamos en la región

Empleados Piloto Encuesta de Bienestar del Empleado PIC Colombia.

comfama

- El 65% de la población cuenta con hogares conformados y tienen en total 199 hijos
- El 82% de la población son hombres y se encuentran entres los 27 y los 40 años

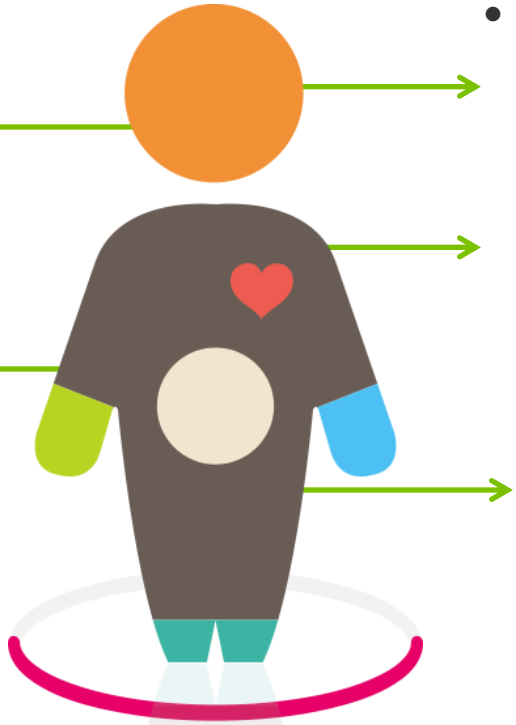

- Manifiestan sentirse a gusto con la organización y estar en medio de un buen clima laboral
- El 40% de la población paga arriendo
- El 83% de la población tiene un nivel de endeudamiento inferior al 50% (vehículo y vivienda)
- El 36,36% de la población terminó la primaria y el 32,12% finalizó el ciclo educativo en la secundaria

Con quiénes interactuamos en la región

Empleados

Vivienda: De la mano de la caja de compensación surgió la necesidad de abordar con mayor énfasis la posibilidad de otorgar subsidios de vivienda para nuestros trabajadores de la zona rural, con condiciones flexibles en los procesos para adquirir o mejorar vivienda

Subsidios para Mejoramiento de comfama **7**

Con quiénes interactuamos en la región

Empleados

- Intervención en Formación con el SENA Santo Domingo
  - Se desarrollaron programas de nivel técnico enfocados en la porcicultura.
  - **12** empleados graduados.

Con quiénes interactuamos en la región

Proveedores de Servicio

Carrocería en Madera

Carrocería en Aluminio

Empresa: Transoluciones S.A.S.

Con quiénes interactuamos en la región

Proveedores de Servicio

Planta de tratamiento de agua

Santa Rosa de Osos

Comederos automáticos para granjas

Entrerríos

Con quiénes interactuamos en la región

Comunidad

Contexto:

95% de los empleos directos en granja con rol operativo son habitantes de la zona.

Las personas que alcanzan los niveles superiores de estudio en áreas agropecuarias no regresan a ejercer en el municipio.

Meta:

100%
EMPLEABILIDAD EN LA ZONA

Con quiénes interactuamos en la región

Comunidad - Contribución a la Educación

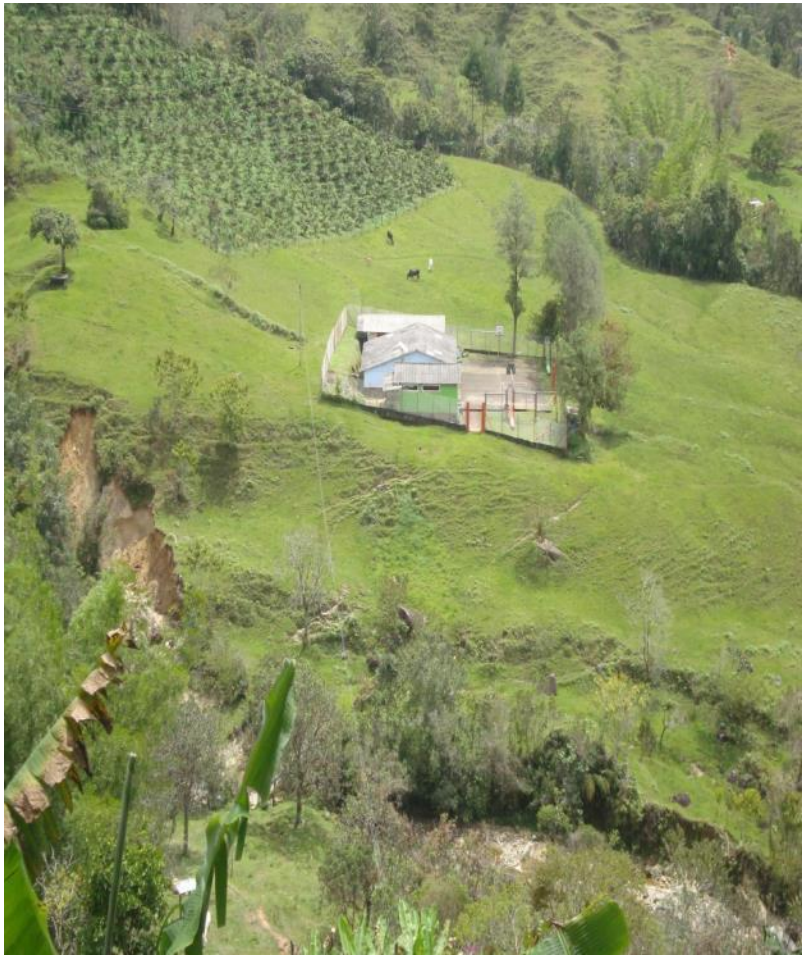

CER San Javier

CER Las Ánimas

Con quiénes interactuamos en la región

Comunidad - Contribución a la Educación

Fachacas

CER Cucurucho

Con quiénes interactuamos en la región

Comunidad - Contribución a la Educación

Fachacas

CER Dolores

Con quiénes interactuamos en la región

Comunidad - Contribución a la Educación

Fachacas

CER San Javier

Con quiénes interactuamos en la región

Comunidad - Contribución a la Educación

Unidades Sanitarias

CER Santa Ana

Con quiénes interactuamos en la región

Comunidad - Contribución a la Educación

Unidades Sanitarias

CER San Isidro

Con quiénes interactuamos en la región

Comunidad - Contribución a la Educación

Comedor

CER San Isidro

Con quiénes interactuamos en la región

Comunidad - Contribución a la Educación

Infraestructura

CER Las Ánimas

Con quiénes interactuamos en la región

Comunidad - Contribución a la Educación

Planta de Tratamiento de Agua

Planta de tratamiento CER San Javier

Este año se están instalando 3 plantas de tratamiento

Con quiénes interactuamos en la región

Comunidad - Contribución a la Educación

Material Didáctico

Con quiénes interactuamos en la región

Comunidad - Contribución a la Educación

Kits Escolares

Con quiénes interactuamos en la región

Comunidad - Contribución a la Educación

Regalos Navideños

Con quiénes interactuamos en la región

Comunidad - Contribución a la Educación

Campañas Educativas

Con quiénes interactuamos en la región

Comunidad - Contribución a la Educación

Con quiénes interactuamos en la región

Gobierno

Reparación de vías, alcantarillas y puente

Hacia dónde vamos

Proyectos

- Continuidad y fortalecimiento de los programas actuales.
- Apoyar proyectos productivos agrícolas en las zonas de influencia a través de insumos para el desarrollo de los mismos.
- Brigadas de salud.
- Cooperativas para comercializar frutas y panela.
- Capacitación en el manejo de PMIRS a los habitantes de las veredas.
- Mejoramiento de pastos con abono orgánico para aumentar producción de leche y quesos.
- Fortalecimiento de las habilidades de los vecinos a través de capacitaciones o cursos no formales.
- Sensibilización para la protección de las fuentes de agua y capacitación en el uso razonable del recurso hídrico.

GRACIAS

NEVER STOP IMPROVING

PIC®